



AMAZÔNIA REVELADA

As Biodigitais presentes na floresta, na terra e nas
rochas na Amazônia Antiga e Contemporânea

CARLOS AUGUSTO DA SILVA

casilva@ufam.edu.br

Brasília - 2025

GEOGLIFOS NO ESTADO DO ACRE

Estruturas de terras
formadas a partir
possíveis trabalhos
coletivos pelos povos
da Amazônia antiga.

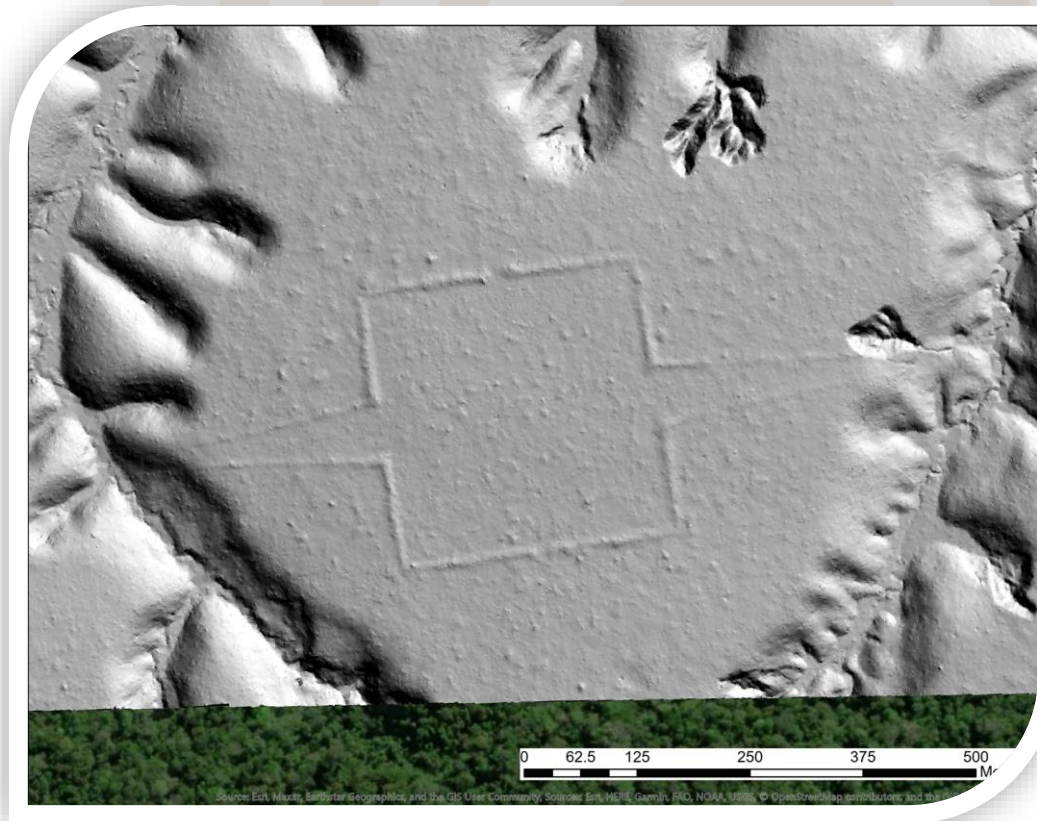
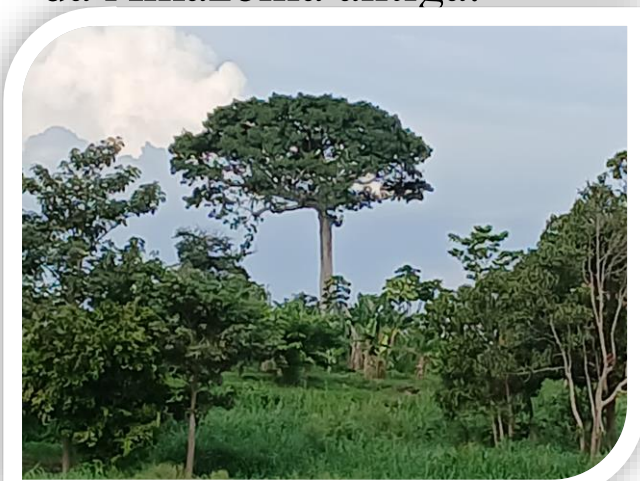

Fotos. Acervo Projeto Amazônia Revelada, 2024 e Carlos A. Silva, 2025.

MANIVAS, AÇAÍ, CUPUAÇU, ETC., SÃO CORAÇÕES

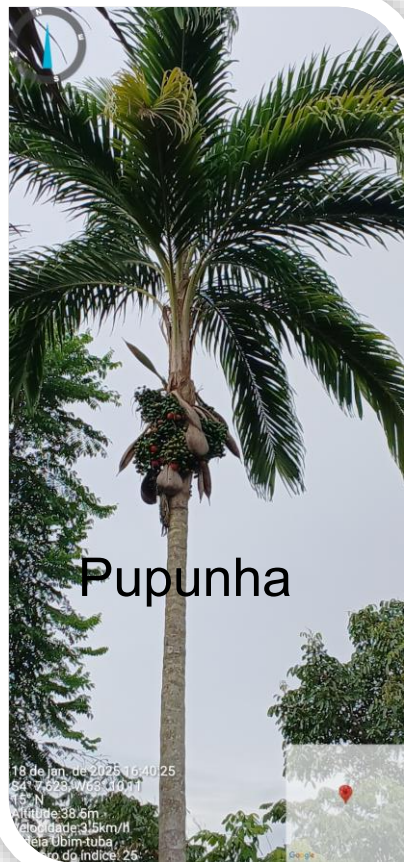

Fotos. Carlos Augusto Silva, 2025.

MODELO ARQUITETÔNICO DO TEMPO



Acariquara
Itaúba
Angelim
Massaranduba

Fotos. Carlos Augusto Silva, 2025. Aldeias dos Povos: Wai wai e Valmiri.

PAISAGENS BIODIGITAIS DA AMAZÔNIA ANTIGA E CONTEMPORÂNEA



Lugar em Manaquiri-Am.



Lugar próximo da cidade de Breves-PA

Fotos: Carlos Augusto da Silva, 2025-2024

PAISAGENS BIODIGITAIS DA AMAZÔNIA ANTIGA E CONTEMPORÂNEA

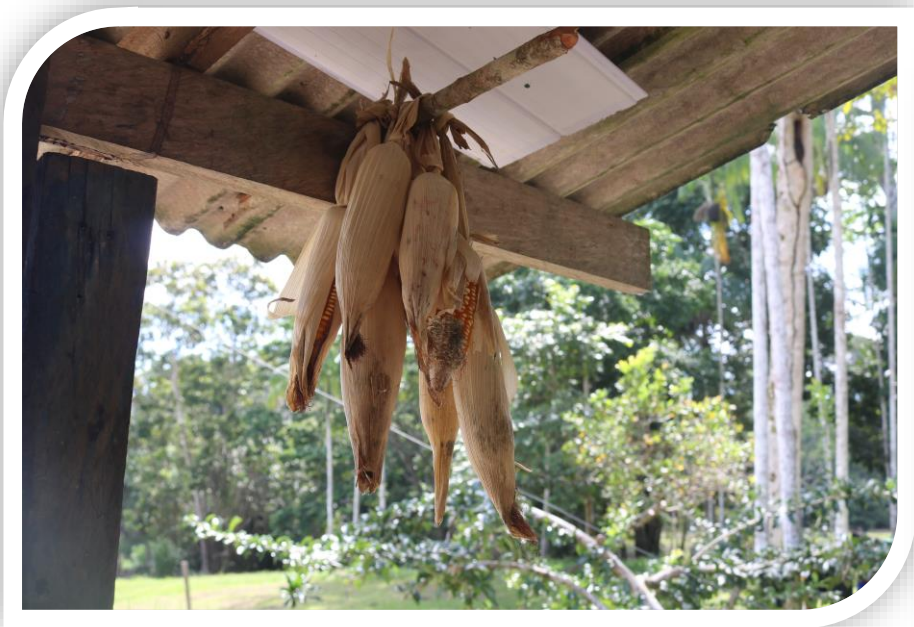

Lugar em Alvarães-Am.

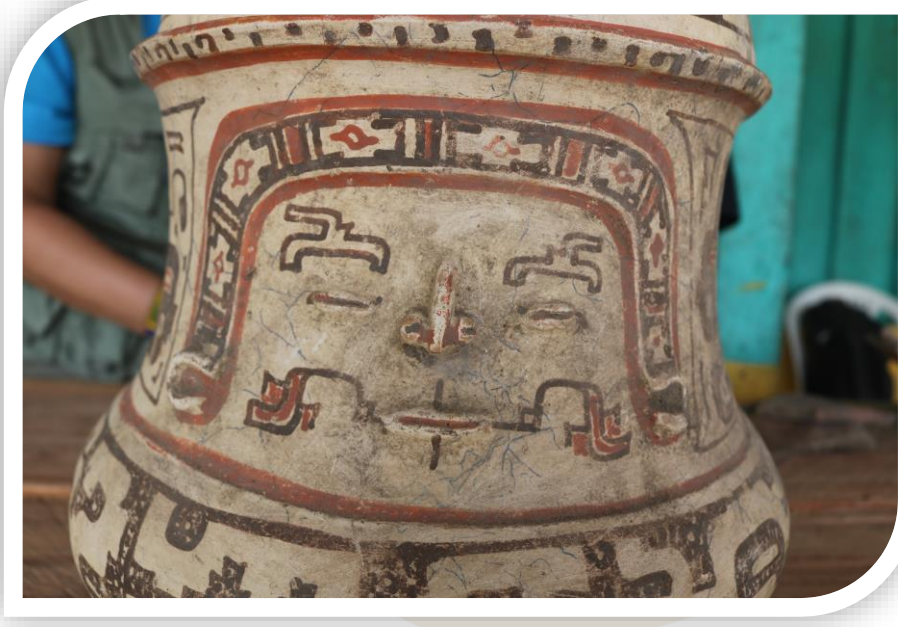

Urna Funerária – Alvarães-Am.

Fotos: Carlos Augusto da Silva, 2025-2024

EXEMPLAR DE PRECISA E SOLO TRANSFORMADO



Sítio Sol do Peladão – Riozinho Altamira-PA



Sítio Terraço da Mimosa Riozinho Altamira-PA

Fotos: Carlos Augusto da Silva, 2025.

SOLO ANCESTRAL E CAMINHOS ZELADOS



Sítio Terraço da Mimosa, Altamira-PA

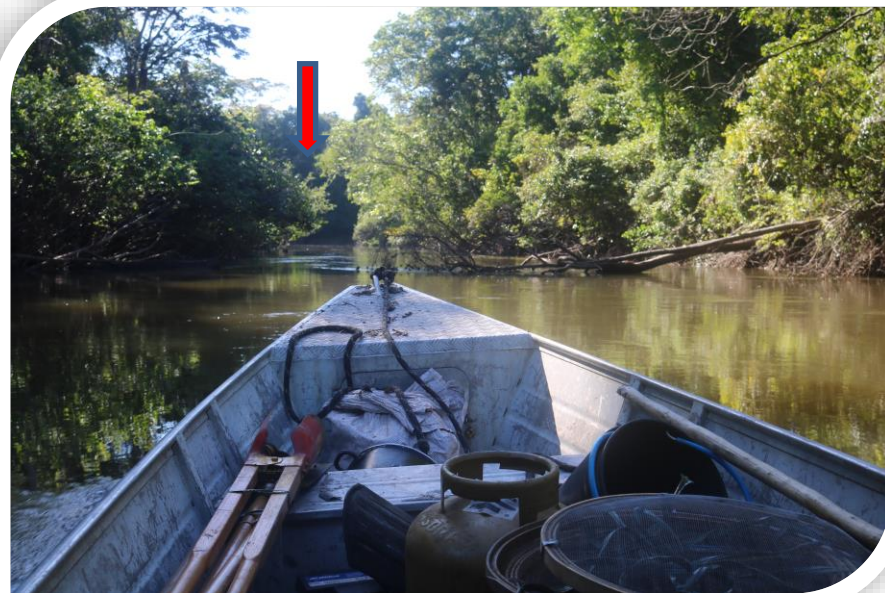

As árvores de mãos dadas são poupanças de vidas.

Os igarapés de onde vêm as chuvas e alimentam os rios.

SÍTIO LAJE - PARINTINS-AM.

Taperebá

Exemplares de hástias de maniva

Foto. Carlos Augusto da Silva, 2025

A TERRA, A FLORESTA, ÁGUA, HUMANOS E ANIMAIS SÃO PARENTES



Fotos. Carlos Augusto da Silva, 2025.

Água-florestas são úteros de biodigitais humanas da Amazônia antiga e Contemporânea

Sítio Duraka
Alto Rio
Negro-AM



Foto. Carlos Augusto da Silva, 2022

Sítio Fazendinha – Alvarães – Am.

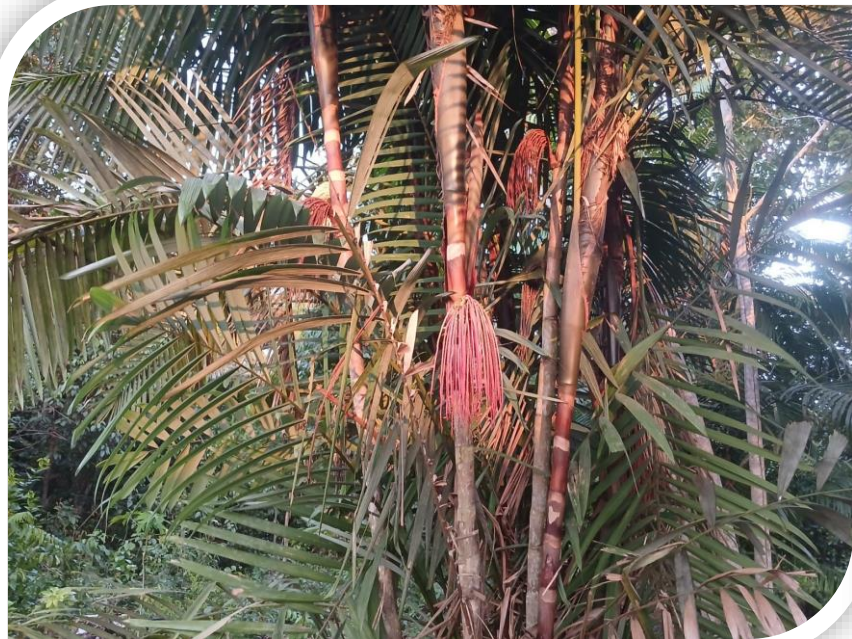

Fotos. Carlos Augusto da Silva, 2024



Foto. Carlos Augusto da Silva, 2024.



Entorno das casas e nos roçados, é comum identificar retiradas de cascas para remédio e envira para servir de fios para enfeixar lenha ou para cordas nos paneiros.

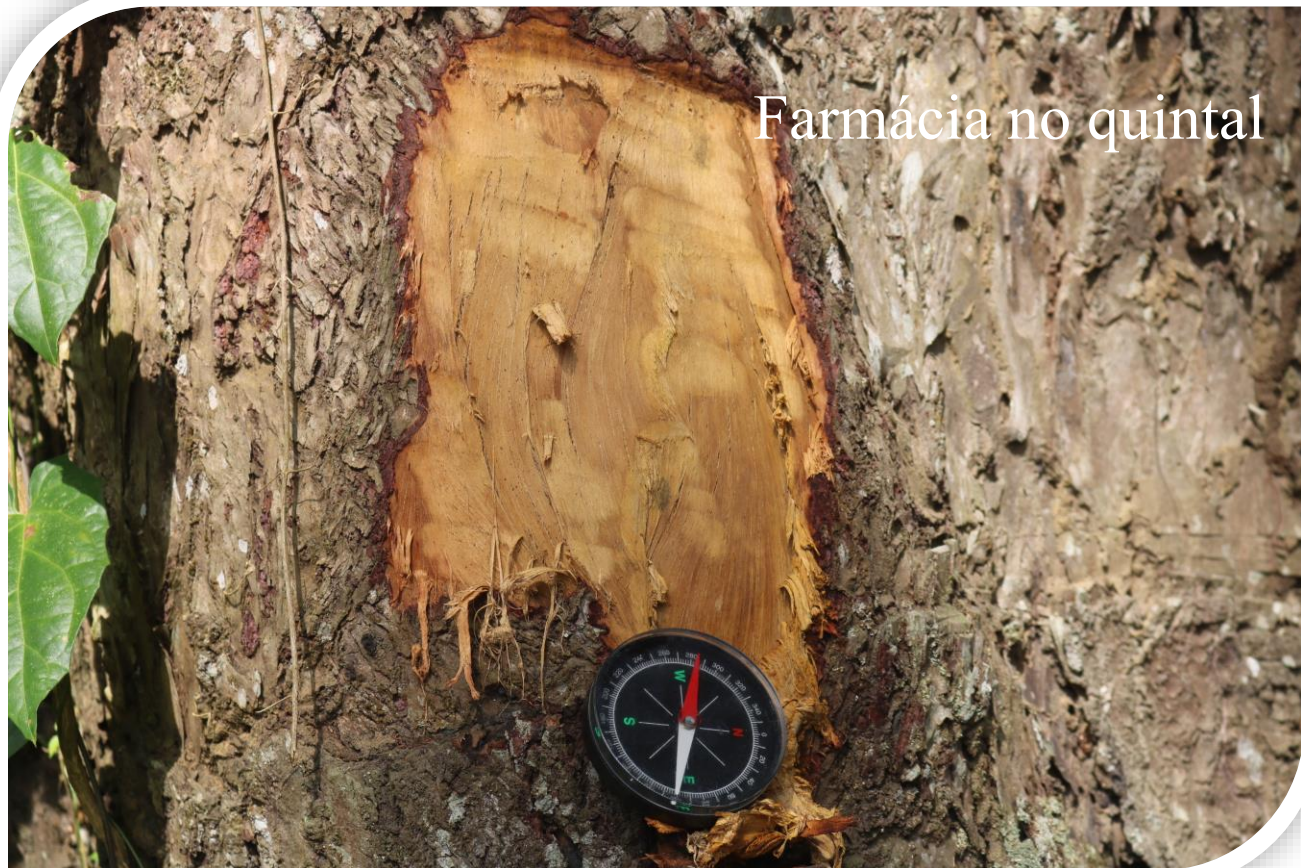

20M 832965 9682675
PSEP Aterro Manaus

Foto. Carlos Augusto da Silva, 2025.

Exemplar de cubiu



Foto. Carlos Augusto da Silva, 2024.

Talvez essas imagens encravadas nas rochas sejam os responsáveis por amansarem as plantas na Amazônia antiga.



Sítio Lajes em Manaus



Fruto de Guaraná

Fotos. Carlos Augusto da Silva, 2024

AMAZÔNIA REVELADA



[www. amazoniarevelada.com.br](http://www.amazoniarevelada.com.br)



amazonia.revelada@gmail.com



[@projetoamazoniarevelada](https://www.instagram.com/projetoamazoniarevelada)

OBRIGADO!

An aerial photograph showing a wide, muddy brown river meandering through a dense, vibrant green forest. The river's banks are covered in thick vegetation, and the water appears turbid. The image is framed with rounded corners and a white border.

ÁGUA-FLORESTA SÃO VIDAS.
NO ENTANTO, AMEAÇADAS
DEVIDO AO AQUECIMENTO
NO ÚTERO DA TERRA.

Foto. Carlos Augusto da Silva, 2024